

# AMP ET COMATERNITE EN DROIT BELGE

**JEHANNE SOSSON**

Professeur à l'UCLouvain  
Avocat au barreau de Bruxelles



**SOSSON PFEIFF**

AVOCATS SPÉCIALISÉS  
EN DROIT DE LA FAMILLE





**MARIAGE  
COUPLES MÊME  
SEXE**

(13 AVRIL 2003)

**ADOPTION  
COUPLES MÊME  
SEXE**

(18 MAI 2006)

**LOI PROCRÉATION  
MED. ASSISTÉE**

(6 JUILLET 2007)

# LOI 2007 ACCES OUVERT AMP

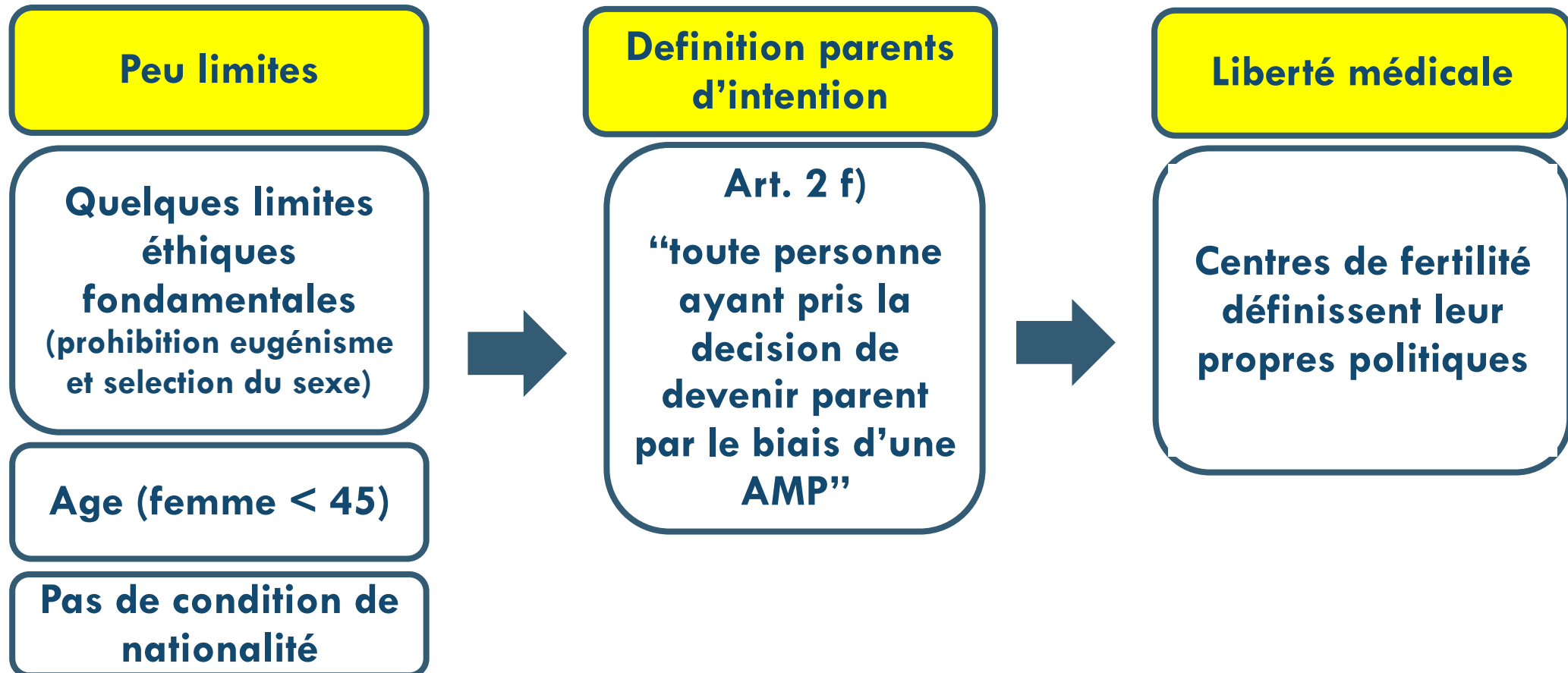

# LOI 2007 FILIATION APRES AMP

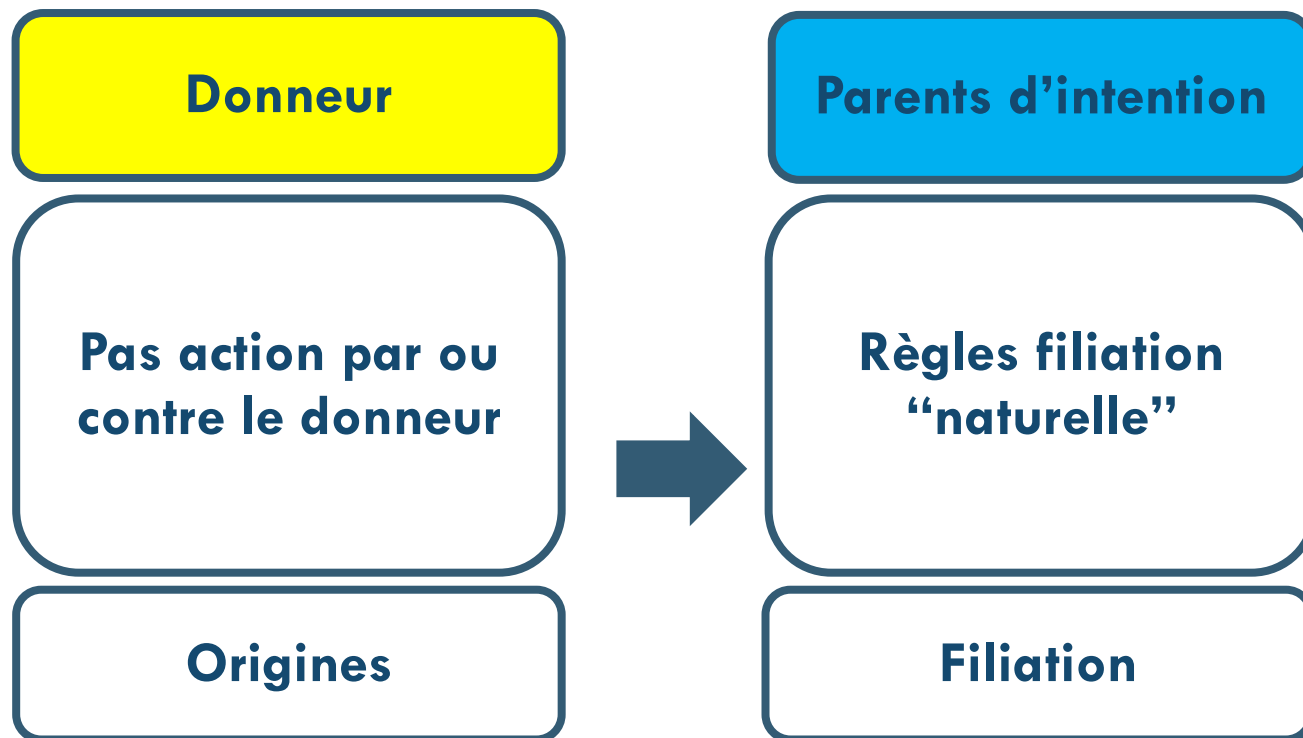

# FILIATION APRES AMP AVEC DONNEUR/DONNEUSE

## COUPLES HETEROSEXUELS

Mère

Père

Femme qui accouche

MARIE

NON MARIE

Présomption de paternité

Reconnaissance +  
Consentement de la mère



CONFLIT /  
SEPARATION

PROJET PARENTAL  
(CONTRAT AMP)  
PAS  
NECESSAIREMENT  
SUFFISANT

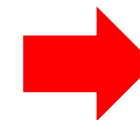

# FILIATION APRES AMP AVEC DONNEUR/DONNEUSE

## COUPLES DE FEMMES

Mère

Mère 2

MARIEE

NON  
MARIEE

Femme qui  
accouche

Adoption

Consentement 2 mois  
après naissance  
Consentement nécessaire  
Cohabitation nécessaire



CONFLIT /  
SEPARATION

COUR  
CONSTITUT.

ADOPTION  
IMPOSSIBLE

DISCRIMINATION

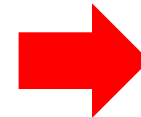



Cour constitutionnelle  
Arrêt n° 93/2012

En cas de rupture : problème  
du consentement !

Violation de la Constitution

Cour constitutionnelle  
Arrêt n° 94/2012

En cas de rupture : problème  
de la cohabitation !

Violation de la Constitution

# COUPLE DE FEMMES

## Proposition de loi ([Doc 5-2445/1](#))

« Les couples homosexuels choisissent cependant souvent la procréation médicalement assistée pour voir leur désir d'avoir un enfant se réaliser.

La femme qui accouche de l'enfant en devient alors directement le parent juridique. L'épouse ou la partenaire féminine ne peut établir de lien de filiation à l'égard de l'enfant que par le biais d'une procédure d'adoption.

Cela pose la question de savoir si l'ouverture de l'adoption aux couples de même sexe apporte une véritable solution sur le plan juridique. En effet, différents inconvénients sont liés à une procédure d'adoption. Il s'agit d'une procédure extrêmement stricte, souvent compliquée, qui prend beaucoup de temps et qui n'est pas gratuite [...].

La présente proposition de loi entend par conséquent régler la protection juridique de l'enfant et du co-parent non plus via l'adoption mais en adaptant les règles de filiation existantes »



**MARIAGE  
COUPLES MÊME  
SEXE**

(13 AVRIL 2003)

**ADOPTION  
COUPLES MÊME  
SEXE**

(18 MAI 2006)

**PROCREATION  
MED. ASSISTEE**

(6 JUILLET 2007)

**LOI COMATERNITE**

(5 MAI 2014)

Femmes mariées	Femmes non-mariées	
Présomption de comaternité	Reconnaissance de comaternité	Recherche de comaternité
<ul style="list-style-type: none"> <li>• Filiation de la mère établie sur base de l'article 312 C. civ.</li> <li>• Filiation de l'épouse établie sur base d'une nouvelle présomption de comaternité visée à l'article 325/2 C. civ.</li> <li>• + contestation comaternité : preuve absence projet parental</li> </ul>	<ul style="list-style-type: none"> <li>• Filiation de la mère établie sur base de l'article 312 C. civ.</li> <li>• Si consentement : filiation de l'autre femme établie par reconnaissance</li> <li>• A défaut de consentement : action en autorisation de reconnaissance (art. 325/4 C. civ.) – rejet si pas consenti au PP suivant loi 2007</li> <li>• + contestation comaternité via reconnaissance : preuve absence projet parental</li> </ul>	<ul style="list-style-type: none"> <li>• Filiation de la mère établie sur base de l'article 312 C. civ.</li> <li>• Filiation de l'autre femme établie par une action en recherche de comaternité (art. 325/8 C. civ.)</li> </ul> <p>Preuve :</p> <ol style="list-style-type: none"> <li>1. possession d'état</li> <li>2. à défaut existence projet parental</li> </ol>



**PAS PLUS DE DEUX LIENS DE FILIATION !**

# FILIATION APRES AMP AVEC DONNEUR/DONNEUSE

CONVENTION ET CONSENTEMENT ECLAIRE  
DESIGNATION ET UTILISATION DES SEMENCES

Le présent contrat est conclu pour un traitement d'insémination artificielle avec :

- D'une part, le Centre de Procréation Médicalement Assistée du CHU-Général Saint Vincent, rue François Lefebvre 2017 à 4000 ROCOURT, et représenté par Le Docteur [nom]
- D'autre part, les auteurs du présent contrat

Noms : \_\_\_\_\_  
Prénoms : \_\_\_\_\_  
Date de naissance : \_\_\_\_/\_\_\_\_/\_\_\_\_  
Noms : \_\_\_\_\_  
Prénoms : \_\_\_\_\_  
Date de naissance : \_\_\_\_/\_\_\_\_/\_\_\_\_  
Coordonnées : \_\_\_\_\_

Nous, les auteurs du présent contrat, déclarons avoir été informés des différents droits parentaux possibles, en la forme l'adoption, les techniques d'assistance médicale à la procréation.

Nous déclarons avoir autorisé au Centre de procréation médicalement assistée (CPMA) du CHU-Général Saint Vincent une représentation exclusive (RE).

Nous déclarons avoir reçu une brochure explicative ainsi que l'injection à perfusion [du médicament] [généraliste] ainsi et au cours du processus de procréation médicalement assistée, la participation à une consultation préalable à tout traitement (COP) ainsi convenu.

Le Docteur \_\_\_\_\_ nous informe de l'absence d'obligation mais nous nous résolvons à l'AMP, notamment dans l'une des situations suivantes en cas de situation médicale associée et nous nous engageons en la procréation après cela la procréation.

## COUPLES DE FEMMES

Mère

Co-parente

Femme qui accouche

MARIEE

NON MARIEE

Présomption de comaternité

Reconnaissance +  
Consentement mère

CONFLIT /  
SEPARATION

COMATERNITE  
BASEE SUR  
CONTRAT

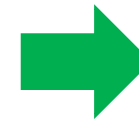

Procréation naturelle

Action en autorisation de reconnaissance de paternité

Action en recherche de paternité



**Élément fondamental =  
Paternité biologique**

PMA au sein d'un couple lesbien

Action en autorisation de reconnaissance de comaternité

Action en recherche de comaternité



**Élément fondamental =  
Signature de la convention de PMA !!!**



**CONVENTION ET HOMOLOGATION D'INFORMATIONS**  
**FECUNDATION IN VITRO AVEC DON D'OVOCYTES (RECEVEURS)**

**ENTRE :**

LE CENTRE DE PROCREATION MEDICALEMENT ASSISTEE DU CHC, CLINIQUE SAINT VINCENT, rue François Lefévre, 207 à 4000 Rocourt, ici représenté par le docteur ci-après " Le centre "

**ET :**

Monsieur (nom, prénom, date de naissance, domicile)

Madame (nom, prénom, date de naissance, domicile)

Auteurs du projet parental, ci-après " Les receveurs "

**IL EST EXPOSE CE QUI SUIT :**

Les receveurs ont demandé au centre de procéder à une fécondation in vitro avec recours à un don d'ovocytes.

Le déroulement de la procédure est décrit dans la brochure informative qui a été remise aux receveurs. Ceux-ci recevront également des informations dans le cadre des séances organisées tous les premiers lundis du mois à 19H30 au sein de l'hôpital (voir. *infra*).

La présente convention est régie par la loi relative à la procréation médicalement assistée du 6 juillet 2007 (Moniteur belge du 17 juillet 2007).

**INFORMATIONS COMMUNIQUEES EN VUE D'UN CONSENTEMENT ECLAIRE**

Les receveurs ont reçu les informations suivantes, en application, notamment, des articles 6 et 58 de la loi du 6 juillet 2007 précités

**Définitions**

Au sens de la présente convention, on entend par

« Loi » : la loi du 6.7.2007 relative à la procréation médicalement assistée et à la destination des embryons surnuméraires et des gamètes du 6 juillet 2007

« Procréation médicalement assistée » : ensemble de modalités et conditions d'application des nouvelles techniques médicales d'assistance à la reproduction dans lesquelles est réalisé, dans le cadre de la présente procédure une des techniques de fécondation in vitro, c'est-à-dire des techniques dans lesquelles il est, à un moment du processus, donné accès à l'ovocyte et/ou à l'embryon.

« Ovocyte » : cellule reproductrice femelle.

# DIP

62 Code droit international privé belge

établissement et contestation filiation → droit Etat dont coparente a la nationalité

→ Loi comaternité ne s'applique qu'au **co-parent de nationalité belge** (ou nationalité Etat autorisant comaternité)

Ex. – couple de françaises : NON

- couple franco-belge :

- française mère et coparente belge : OK
- belge mère et française coparente : pas comaternité – ok adoption



## AMP VIA CENTRE AGRÉÉ

Co-maternité

Co-filiation «sécurisée »

## AMP « AMICALE »

1. Donneur hors loi AMP  
2007 → actions filiation  
par ou contre lui ok

2. Comaternité ?

# AMP VIA CENTRE AGRÉÉ

Co-maternité

Co-filiation «sécurisée »

# AMP « AMICALE »

## 2. Comaternité ?

### a) Application loi ?

#### 1. OUI

- présomption dans le mariage
- reconnaissance hors mariage avec consentement mère

#### 2. NON

- si refus consentement mère à reconnaissance car rejet si pas preuve qu'elle a consenti selon loi 2007
- pas possibilité imposer une co-maternité (hors AMP) car preuve consentement AMP selon loi 2007

# AMP VIA CENTRE AGRÉÉ

Co-maternité

Co-filiation «sécurisée »

# AMP « AMICALE »

2. Comaternité ?

b) Contestation par « donneur » ?  
Comaternité + fragile ?

1. Dans mariage a priori NON
2. Hors mariage OUI : contestation reconnaissance par co-parente →
  - rejet demande si PE ?
  - rejet demande si preuve que coparente a « consenti à conception conformément loi 2007 »
  - contrôle intérêt si opposition mère

# FILIATION APRES AMP AVEC DONNEUR/DONNEUSE LOI 2007

**COUPLES  
HETEROSEXUELS**

**COUPLES DE FEMMES**

**CONFLIT /  
SEPARATION**

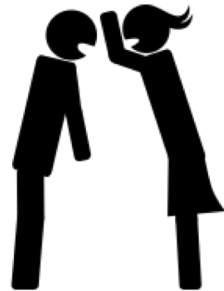

**CONFLIT /  
SEPARATION**

**REGLES DE LA FILIATION  
BASEES SUR LE LIEN  
BIOLOGIQUE**

**REGLES COMATERNITE  
BASEES SUR LE CONTRAT**

Nom et Prénom du Donneur/Donneuse	
Prénoms	Noms
_____	_____
La présente établit une convention pour un traitement d'insémination intra-utérine avec :	
• Dans part, le centre de Procréation Médialement Assistée du CIC-Clinique Saint-Vincent, rue François Laffitte 92 à 94000 ROCQUET, administré par le Docteur (prénom)	
• D'autre part, les auteurs du projet parental :	
Nom	_____
Prénoms	_____
Date de naissance	____/____/____
Nom	_____
Prénoms	_____
Date de naissance	____/____/____
Identifiant	_____
Nous, les auteurs du projet parental, déclarons avoir été informés des différents projets possibles, en ce compris l'adoption, des techniques d'assistance médicale à la procréation.	
Nous déclarons avoir donné, au centre de procréation médicalement assistée (PMA) du CIC-Clinique Saint-Vincent une autorisation (12) à valoir (13).	
Nous déclarons avoir reçu une brochure explicative ainsi que l'invitation à participer aux ateliers d'accompagnement réalisés par l'équipe PMA ainsi que nous le sommes à l'initiative du PMA.	
Nous déclarons avoir reçu les renseignements des personnes habilitées à recevoir un <b>CONSEIL GÉNÉTIQUE</b> avant et au cours du processus de procréation médicalement assistée. La participation à une consultation génétique n'est pas obligatoire.	
Le Docteur _____ nous a précisé les différents avantages mais aussi les risques des FIC, notamment dans une perspective de vie de la filiation (maternité associée et lien de filiation de la grossesse après celle à la procréation).	

# FILIATION APRES GPA

## COUPLES D'HOMMES GPA !

**Mère**

Femme qui  
accouche

**Père 1**

Reconnaissance  
+  
Consentement  
« mère »

**Père 2**

**Adoption**  
Consentement 2  
mois après  
naissance  
Consentement  
nécessaire  
Cohabitation  
nécessaire

**CONFLIT /  
SEPARATION**

**ADOPTION  
IMPOSSIBLE**

**MARIAGE  
COUPLES MÊME  
SEXE**  
(13 AVRIL 2003)

**ADOPTION  
COUPLES MÊME  
SEXE**  
(18 MAI 2006)

**PROCREATION  
MED. ASSISTEE**  
(6 JUILLET 2007)

**LOI  
COMATERNITE**  
(5 MAI 2014)

**LOI GPA ???**

# Adults and Children in Postmodern Societies

A Comparative Law and  
Multidisciplinary Handbook

---

Jehanne Sosson, Geoffrey Willems,  
Gwendoline Motte (eds.)

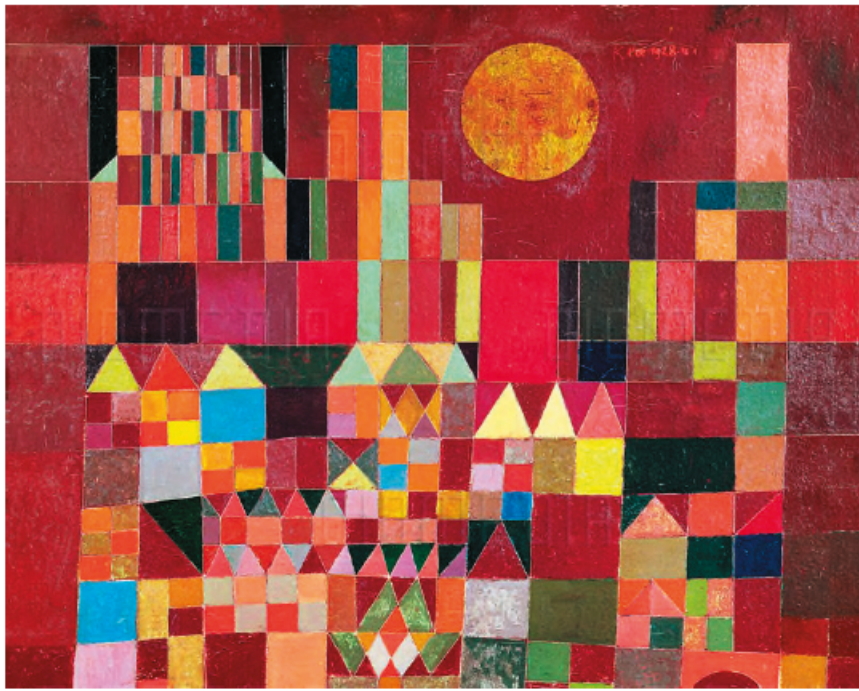

Sylvie CAP, Emergence and development of artificial reproductive technologies, *Adults and Children in Postmodern societies*, J. Sosson, G. Willems & G. Motte (dir.), Intesentia, Cambrigde, 2019, p. 759 et s.

**Fig. 1**

Authorised techniques

		Lowest availability	Low availability	Wide availability	Widest availability
		Algeria DR Congo	Germany <sup>2</sup> Japan Switzerland	Italy (not regulated) Sweden*	Argentina Australia Belgium Canada E. & W. France* Ireland Netherlands Romania Spain USA
Procedure	AI	Yes	Yes	Yes	Yes
	IVF	No	Yes	Yes	Yes
Donation	Sperm don.	No	Yes	Yes	Yes
	Egg don.	No	No	Yes	Yes
	Embryo don.	No	No	No	Yes
*No egg donation and sperm donation in the same procedure					



**Fig. 2**

Access conditions to AI and/or IVF regarding civil status and sexual orientation

	Very limited access	Limited access	Rather limited access	Rather open access	Widely open access
	Algeria DR Congo	Japan Switzerland	France Italy Germany <sup>13</sup>	Romania USA (some states) <sup>14</sup>	Argentina Australia (except Western Australia <sup>15</sup> ) Belgium Canada England & Wales Ireland Netherlands Spain/Catalonia <sup>16</sup> Sweden USA (most states) <sup>17</sup>
Unmarried couple	No	Yes if homologous	Yes	Yes	Yes
Single woman	No	No	No	Yes	Yes
Same-sex couple	No	No	No	No	Yes
	Limited to “pathological infertility”			Open to “social or structural infertility”	

**Fig. 4**

Recognition and protection of the relationship with the intended or second parent

	Very low weight to intention	Low weight to intention	Weight to intention	Important weight to intention	Important weight to intention	Very important weight to intention	Very important weight to intention	Total weight to intention
	Japan <u>Switzerl.</u>	Germany <sup>47</sup>	France Italy Romania	Spain <sup>48</sup>	Belgium	Sweden	Canada (Quebec)	Argentina Australia Canada (Ontario and British Columbia) <sup>49</sup> E. & W. <sup>50</sup> Ireland <sup>51</sup>
Married opp.-sex couples	<u>Autom. Secured</u>	<u>Autom. Secured</u> <sup>52</sup>	<u>Autom. Secured</u> <sup>53</sup>	<u>Autom. Secured</u>	<u>Autom. Secured</u>	<u>Autom. Secured</u>	<u>Autom. Secured</u>	<u>Autom. Secured</u>
<u>Unmarr. opp.-sex couples</u>		Not auto. Not secured <sup>54</sup>	Not auto. Secured	Not auto. Secured	Not auto. Not secured	Not auto. Secured	Not auto. Secured	<u>Autom. Secured</u>
Married/ <u>regis. fem. couples</u>				Not auto. Not secured	<u>Autom. Secured</u>	Not auto. Secured	<u>Autom. Secured</u>	<u>Autom. Secured</u>
<u>Unmarr. fem. Couples</u>				Not auto. Not secured	Not auto. Secured	Not auto. Secured	Not auto. Secured	<u>Autom. Secured</u>

**Fig. 5.**  
Access to personal origins

	No access to personal origins	No access to personal origins but to medical data	No access to donor's identity but to general info	"Conditioned" access to personal origins	Full access to personal origins
	France Japan	Belgium <sup>81</sup> Canada <sup>82*</sup> Italy Romania <sup>83*</sup>	Spain	USA* Argentina**	Australia* Sweden* E. & W.** Switzerland** Ireland** Germany***
Health information	No	Exceptionally, yes	Yes	Yes	Yes
Non-identifying info	No	No	Yes	Yes	Yes
Identifying info	No	No	Exceptionally, yes	Yes, but conditioned	Yes
	Not any right in relation to donor	Access to donor's health file when health is a stake or in exceptional circumstances (*by court decision)	Access to general but not identifying info, except in extraordinary circumstances (health or criminal case)	"Conditioned" access to donor's identity, *if foreseen by contract **by judicial authorisation, for founded reasons	Access to donor's identity when *sufficiently mature or **once 18 or ***at any time (by the parents) + access to non-identifying info (in Australia) and identifying info (in England and Wales and Ireland) about siblings (except in Germany, Switzerland <b>and Sweden</b> )